

**Agenzia del Territorio
CATASTO FABBRICATI
Ufficio Provinciale di
Ancona**

Dichiarazione protocollo n. AN0213300 del 08/10/2009

Planimetria di u.i.u. in Comune di Jesi

Via Delle Nazioni

civ. 32

Identificativi Catastali:

Sezione:

Foglio:

Particella:

Subalterno:

Compilata da:

Tamburi Maria Tiziana

Iscritto all'albo:

Architetti

Prov. Ancona

N. 869

Scheda n. 1 Scala 1:200

PIANO TERRA

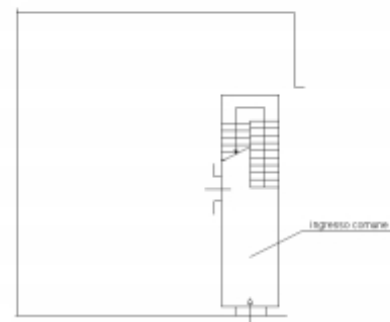

via delle Nazioni

PIANO PRIMO

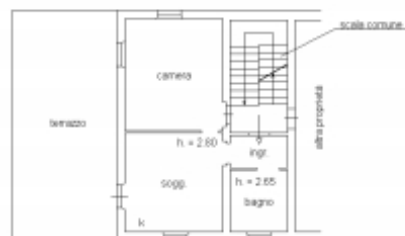

PIANO SECONDO

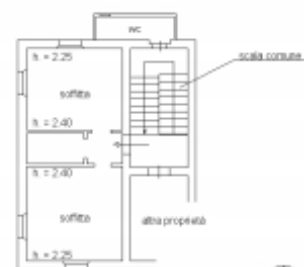

Ultima planimetria in atti

Data: 27/02/2026 - n. T111167 - Richiedente: DL.MDNL.85106C615B

Totale schede: 1 - Formato di acquisizione: A4(210x297) - Formato stampa richiesto: A4(210x297)